Orihuela Costa Calle Flores 1, La Zenia, 03189
Tel (0034) 966 941 959
Mobile (0034) 615 574 854
Email info@comaskeys.com
Website: **www.comaskeys.com**

2 SOVRUM STUGA TILL SALU I TORREVIEJA - €330,000

Sovrum: 2	Bygg : 75m²	Pool: Yes
Badrum: 2	Tomt: 0m²	Ref: 682182

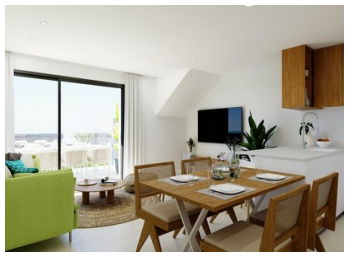
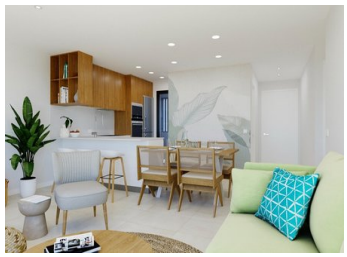

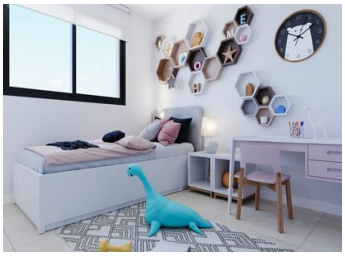
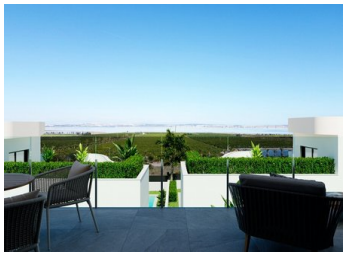

Fastighetsbeskrivning

NYBYGGD BOSTAD I LOS BALCONES, TORREVIEJANybyggt bostadsområde med parhus och bungalows i Los Balcones med utsikt över den rosa sjön.Nybyggda bungalows på översta våningen har 2 sovrum, 2 badrum, öppet kök med rymligt vardagsrum, inbyggda garderober, terrass, privat solarium och underjordisk parkeringsplats.Nytt exklusivt bostadsområde med stora gemensamma områden; trädgårdar, trädgårdsgym, lekplats, 2 stora gemensamma pooler – en av dem för vuxna och den andra för barn.Los Balcones är en liten stad som ligger nära Torrevieja söderut.Torrevieja är en spansk stad i provinsen Alicante på Costa Blanca...